

# **Status på DKK's "gamle" sundhedsprogrammer.**

**Dyrlæge Jens Erik Sønderup**

**Medlem af DKK's sundhedsudvalg**

**DKK HD-bedømmer**

**Medlem af DDD's øjenpanel**

**DKK opdrætter af Labrador Retriever siden 1972**

## Helseprogramer

### DKK – registrering i Dansk Hundestambog.

- **HD:** 1960
- **HD - index** 1982
- **HD – PennHip** 1990
  
- **AD:** 1994
  
- **Øjenlidelser:** 1992



Parkvej 1,  
2680 Solrød Strand  
Tlf. 56 18 81 00  
Informationen:  
Tlf. 56 18 81 55  
[www.dansk-kennel-klub.dk](http://www.dansk-kennel-klub.dk)

**Dansk  
Kennel  
Klubs**



**bedømmelsessystem**



• Information • Rekvisition • Girokort

Dex



Labrador Retriever, M, 14 month

Dex



Boxer, F, 20 month

## **I "Hunden" nr. 3 bringes årligt en statistik vedr. HD & AD.**

- **125 racer fik i 2005 bedømt 3972 HD-optagelser**
- **Varierende fra 1 optagelse til 728 optagelser**
  
- **87 racer fik i 2005 bedømt 2557 AD-optagelser**
- **Varierende fra 1 optagelse til 676 optagelser**

## Labrador Raceledelses HD & AD statistik.

Dancurl's Marina	01/02560	T			<b>A 0</b>	Dry Creek Den-Mark	<b>A1 0</b>	Amica Z Vlcich Luk	<b>A</b>	
Gina	00/15900	T			<b>A 0</b>	Dry Creek Den-Mark	<b>A1 0</b>	Brigburn Xcel	<b>B2 0</b>	
Glenmore	00/15903	H			<b>A 0</b>	Dry Creek Den-Mark	<b>A1 0</b>	Brigburn Xcel	<b>B2 0</b>	
Zera	00/15901	T			<b>A</b>	Dry Creek Den-Mark	<b>A1 0</b>	Brigburn Xcel	<b>B2 0</b>	
Molshøj's Allegro The First	01/15313	H			<b>A 0</b>	Dry Creek Den-Mark	<b>A1 0</b>	Cheslabben Ophelia The Best	<b>A2 0</b>	
Molshøj's Lady Abigail	01/15309	T			<b>A 0</b>	Dry Creek Den-Mark	<b>A1 0</b>	Cheslabben Ophelia The Best	<b>A2 0</b>	
Molshøj's Mister Aggerbill	01/15312	H			<b>A 1</b>	Dry Creek Den-Mark	<b>A1 0</b>	Cheslabben Ophelia The Best	<b>A2 0</b>	
Dunsinane Siena	01/07793	T			<b>A 0</b>	Dry Creek Den-Mark	<b>A1 0</b>	Fraugdegaards Nala	<b>B1 0</b>	
Dunsinane Sif Marksdottir	98/09105	T	A2	A1	<b>A2 0</b>	Dry Creek Den-Mark	<b>A1 0</b>	Fraugdegaards Nala	<b>B1 0</b>	
Dunsinane Tordis Marksdottir	98/09103	T			<b>B1 0</b>	Dry Creek Den-Mark	<b>A1 0</b>	Fraugdegaards Nala	<b>B1 0</b>	
Dunsinane Torodd Skattekøber	98/09102	H			<b>A1 0</b>	Dry Creek Den-Mark	<b>A1 0</b>	Fraugdegaards Nala	<b>B1 0</b>	
Dunsinane Torsten Sort	98/09098	H			<b>A2 0</b>	Dry Creek Den-Mark	<b>A1 0</b>	Fraugdegaards Nala	<b>B1 0</b>	
Dunsinane Toscana	01/07795	T			<b>A 0</b>	Dry Creek Den-Mark	<b>A1 0</b>	Fraugdegaards Nala	<b>B1 0</b>	
Dunsinane Montalcino	01/07791	H			<b>B</b>	Dry Creek Den-Mark	<b>A1 0</b>	Fraugdegaards Nala	<b>B1 0</b>	
Dunsinane Pala-Hala	00/06850	T			<b>B</b>	Dry Creek Den-Mark	<b>A1 0</b>	Fraugegaards Nala	<b>B1 0</b>	
Gilhøj's Tess	01/16494	T			<b>A 0</b>	Dry Creek Den-Mark	<b>A1 0</b>	Gilhøj's Modige Martha	<b>A1</b>	
Huntly Blue Moon Of Kentucky	99/01879	H			<b>A 0</b>	Dry Creek Den-Mark	<b>A1 0</b>	Huntly Lovely Loch Ness	<b>B2 0</b>	
Huntly Colorado Dreams	99/01881	T			<b>A 0</b>	Dry Creek Den-Mark	<b>A1 0</b>	Huntly Lovely Loch Ness	<b>B2 0</b>	
Huntly Mississippi Diva Girl	99/01883	T			<b>A 0</b>	Dry Creek Den-Mark	<b>A1 0</b>	Huntly Lovely Loch Ness	<b>B2 0</b>	
Huntly San Pedro	99/15184	H			<b>A 0</b>	Dry Creek Den-Mark	<b>A1 0</b>	Huntly Magic Mayflower	<b>A2 0</b>	
Huntly San Sebastian	99/15185	H			<b>A 0</b>	Dry Creek Den-Mark	<b>A1 0</b>	Huntly Magic Mayflower	<b>A2 0</b>	
Huntly Santa Rosa	99/15190	T	0	1	<b>A 1</b>	Dry Creek Den-Mark	<b>A1 0</b>	Huntly Magic Mayflower	<b>A2 0</b>	
Inge Dyrhave's Mister Miyake	02/04640	H			<b>A 0</b>	Dry Creek Den-Mark	<b>A1 0</b>	Inge Dyrhave's Gitte-M	<b>B1 0</b>	

**HD status A & B,  
Relation mellem Registreringsår / Bedømmelsesår**

	Registreringsår		Bedømmelsesår	
	HD-status	HD-status	HD-status	HD-status
	A	B	A	B
<b>2000</b>	<b>61</b>	<b>19</b>	<b>46</b>	<b>26</b>
<b>2003</b>	<b>73</b>	<b>14</b>	<b>65</b>	<b>16</b>
<b>2004</b>	<b>72</b>	<b>16</b>	<b>70</b>	<b>16</b>
<b>2005</b>	<b>Bedømmes 2006</b>		<b>71</b>	<b>14</b>

## Selektion på egenskaber.

<b>3 hanner med HD-A</b>	<b>Afkom med HD-A i %</b>	<b>Index</b>	<b>Sikkerhed</b>	<b>Afkom bedømt i %</b>	<b>Antal tæver parret</b>	<b>Heraf tæver med HD-A.</b>
<b>DKBR JCH</b>	<b>42</b>	<b>72</b>	<b>0,9</b>	<b>19</b>	<b>27</b>	<b>9</b>
<b>DKCH</b>	<b>76</b>	<b>136</b>	<b>0,9</b>	<b>19</b>	<b>26</b>	<b>12</b>
<b>Brun Overvejen- de brunt afkom</b>	<b>64</b>	<b>118</b>	<b>0,9</b>	<b>27</b>	<b>17</b>	<b>10</b>

**HD-status A i forskellige kenneler set i relation  
til racens gennemsnit over 5 år,  
som er 64 %.**

<b>Kennel</b>	<b>HD-status A i % i opdræt.</b>
<b>Brugsavl</b>	<b>48</b>
<b>Familiehunde avl</b>	<b>81</b>
<b>Overvejende udstillingsavl</b>	<b>87</b>

**Forskel i antal HD-bedømte hanner og tæver  
med HD-status A**

<b>Registreringår</b>	<b>Hanner</b>	<b>Tæver</b>
<b>2000 heraf Status A</b>	<b>35 %  65 %</b>	<b>65 %  59 %</b>
<b>2004 heraf Status A</b>	<b>40 %  70 %</b>	<b>60 %  74 %</b>

## Udviklingen i AD.

<b>Registreringsår</b>	<b>AA-status 0</b>
<b>1995</b>	<b>70 %</b>
<b>2004</b>	<b>89 %</b>

**AD status-0 hos afkom efter forældre med påvist AD  
af alle registrerede AD-diagnoser.**

<b>Fader med AD status 1 - 3</b>	<b>Moder med AD status 1 - 3</b>
<b>55 %</b>	<b>69 %</b>
<b>Begge forældre med AD status 1 – 3</b>  <b>50 %</b> <b>(4 parringer)</b>	

## Hvordan forholder HD sig til AA ?

<b>A / 0</b>	<b>63</b>	<b>A / 1-3</b>	<b>55</b>
<b>B / 0</b>	<b>23</b>	<b>B / 1-3</b>	<b>26</b>
<b>C / 0</b>	<b>6</b>	<b>C / 1-3</b>	<b>6</b>
<b>D / 0</b>	<b>5</b>	<b>D / 1-3</b>	<b>6</b>
<b>E / 0</b>	<b>3</b>	<b>E / 1-3</b>	<b>5</b>

## **DKK – øjenregistreringer.**

- **DKK har i 2005 registreret øjenforandringer hos 97 racer.**
- **Nethinden**
  - **G-PRA**
  - **RD**
  - **CEA**
- **Linsen**
  - **Cataract**
  - **Linseluxation**
- **Regnbuehinden**
  - **PPM**
- **Hornhinden**
  - **Cornea Dystrofi**
- **Glaslegemet**
  - **PHTVL/PHPV**
- **Øjenlåg**
  - **Distichiasis**



Dansk Selskab for Veterinær Ophthalmologi  
Danish Society of Veterinary Ophthalmology

# Dansk Veterinær Ophthalmologisk Manual

En raceopdelt vejledning om øjensygdomme hos hund med arvelig eller mulig arvelig baggrund.

Udgivet af Dansk Selskab for Veterinær Ophthalmologi.

1. Udgave – August 2002

Islandsk Fårehund		289
<b>Registreringer</b> 97-01:	807	
<b>Undersøgelser</b> 97-01:	18	
<b>Sygdomme:</b>	Ingen registrerede øjensygdomme.	<i>Arvelighed/forekomst</i>
<b>Undersøgelshyppighed</b> (anbefalet af DDD's øjenpanel):	Avisdyr bør undersøges inden parring, undersøgelsesattesten er gyldig i 1 år. Øvrige hunde bør undersøges to gange, dels som unge ved 2-3 år og dels som midaldrende ved 6-7 år.	
<b>Avisrestriktioner</b> (anbefalet af DDD's øjenpanel):	Der anbefales overvågning af forekomsten af arvelige øjensygdomme hos racen.	
<b>Avisrestriktioner</b> (Specialklub/DKK):	Ingen.	
<b>Gen-/markørtest:</b>	Ingen.	
<b>Referencer:</b>	4,5,13	

NK032002

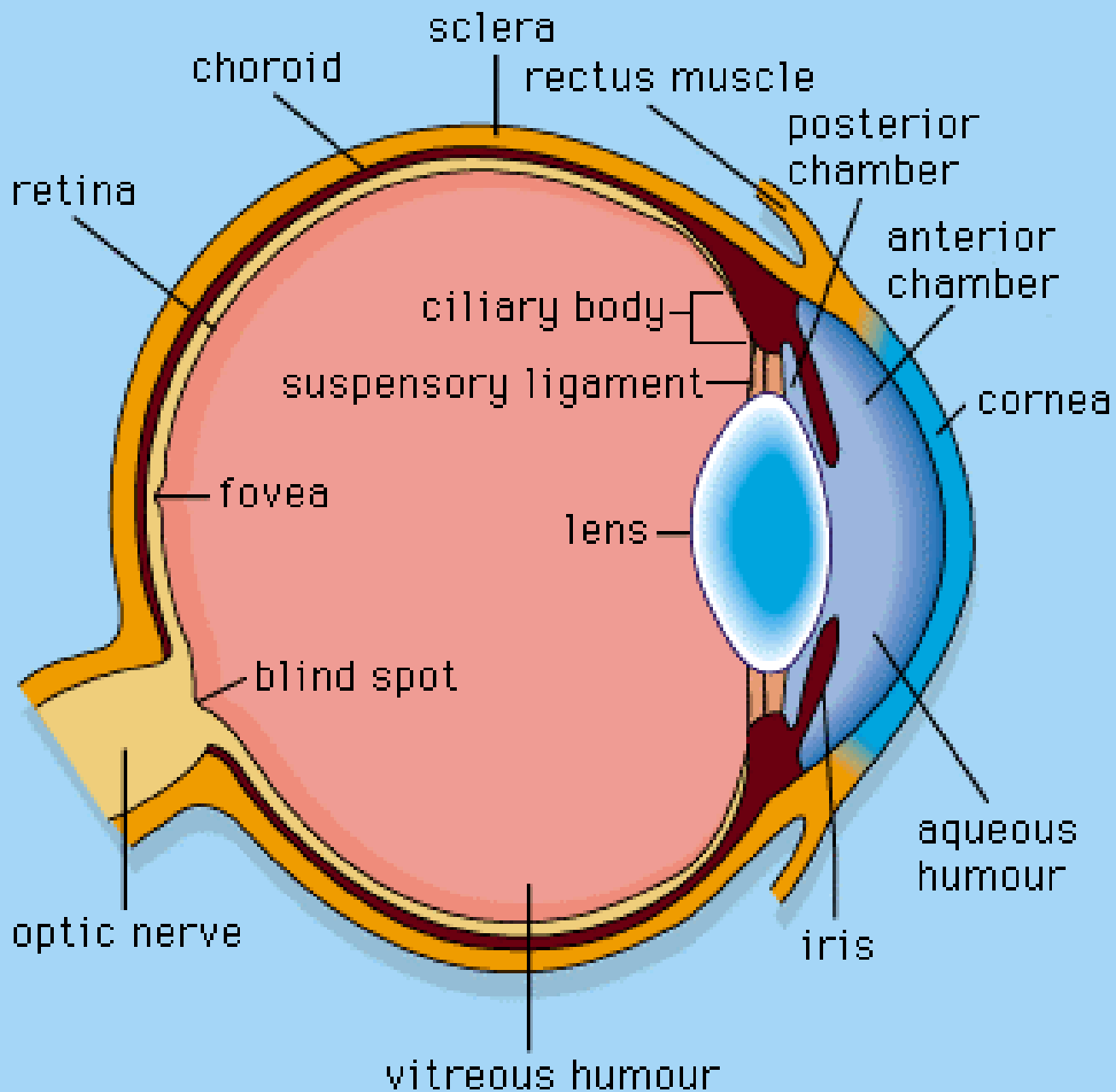

**DYR/ANIMAL**

Navn

Race  Raceklub

Stambogsnr.  Farve

Mikroschipnr.  Tatovering

Fødselsdato  Døg  Måned  År  Køn  Hun  Han  Tidligere undersøgt  Ja  Nej  Resultat  Fri  Pløjet  Udtker  Måttet

**EBER/OWNER**

Navn

Adresse

Land, postnr.  Land  Postnr.  By

Herved bekræftes at det undersøgte dyr er identisk med ovenstående signalment. Kopi af denne attest må indsendes til registrering og offentliggørelse.

Hvis anden metode anvendes, er denne attest kun gyldig sammen med en vedlagt skriftlig beskrivelse

Underskrift ejer/holder

**UNDERSØGELSE/EXAMINATION** **IDENTIFIKATION/IDENTIFICATION**

Dato  Døg  Måned  År

Metode: Mikroskop, Slutrisikusskopi, Indfalds undersøgelse og specialtegn-skematisk tegning i 20x.  
 Dyrskit afslutningskopi  Foto   
 Conuslenskop (uden mydriatikum)  Andet   
 Tomometri (uden mydriatikum)

Kontrol af linselag  Korrekt  Delvis/ikke tydelig  Forkert  Mangler   
 Kontrol af silkeslip  Korrekt  Forkert  Mangler

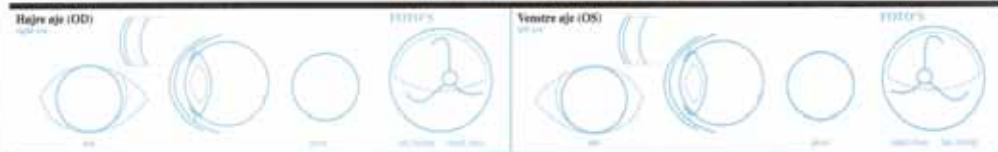

Beskrivelse:

Øjnerøgion nr.:   Let  Middel  Udtalt

NB Løder af:

(Nær på tilførselsretningen er endnu ikke påført for denne røgion.)

**RESULTAT/RESULTS FOR PRESENTED FINDINGS (OD/OS)** **Noterede fundus gælder i 12 måneder/Results valid for 12 months**

	Fr *	Tvilsom**	Pløjet*		Fr *	Måttet***	Pløjet *
1. Peristerende Pupilmembran (PPM)	<input type="checkbox"/>	<input type="checkbox"/>	<input type="checkbox"/>	Øje Lentil Øst 1 Øst 2	<input type="checkbox"/>	<input type="checkbox"/>	<input type="checkbox"/>
2. Peristerende Hyperpl. Tonica Vasculosa Lentil/Pinax Vitreus (PHTVL/PHPV)	<input type="checkbox"/>	<input type="checkbox"/>	<input type="checkbox"/>	(Klinisk) Ikke defineret Tegn	<input type="checkbox"/>	<input type="checkbox"/>	<input type="checkbox"/>
3. Katarakt (metode)	<input type="checkbox"/>	<input type="checkbox"/>	<input type="checkbox"/>	CRV CRV Culicite Anat	<input type="checkbox"/>	<input type="checkbox"/>	<input type="checkbox"/>
4. Retinal Dysplasi (RD)	<input type="checkbox"/>	<input type="checkbox"/>	<input type="checkbox"/>	Flere tegn Lentil Øst	<input type="checkbox"/>	<input type="checkbox"/>	<input type="checkbox"/>
5. Hypoplas af N. opticus/mikropapil	<input type="checkbox"/>	<input type="checkbox"/>	<input type="checkbox"/>		<input type="checkbox"/>	<input type="checkbox"/>	<input type="checkbox"/>
6. Ciliaire Eye Anomaly (CEA)	<input type="checkbox"/>	<input type="checkbox"/>	<input type="checkbox"/>		<input type="checkbox"/>	<input type="checkbox"/>	<input type="checkbox"/>
7. Andet: <input type="text"/>	<input type="checkbox"/>	<input type="checkbox"/>	<input type="checkbox"/>		<input type="checkbox"/>	<input type="checkbox"/>	<input type="checkbox"/>
8. L. Pectinatum abs. (med eller primært)	<input type="checkbox"/>	<input type="checkbox"/>	<input type="checkbox"/>		<input type="checkbox"/>	<input type="checkbox"/>	<input type="checkbox"/>
9. Ektropion/Trichiasis	<input type="checkbox"/>	<input type="checkbox"/>	<input type="checkbox"/>		<input type="checkbox"/>	<input type="checkbox"/>	<input type="checkbox"/>
10. Ektropion/Makroblefarer	<input type="checkbox"/>	<input type="checkbox"/>	<input type="checkbox"/>		<input type="checkbox"/>	<input type="checkbox"/>	<input type="checkbox"/>
11. Ektropion/Trichiasis	<input type="checkbox"/>	<input type="checkbox"/>	<input type="checkbox"/>		<input type="checkbox"/>	<input type="checkbox"/>	<input type="checkbox"/>
12. Ektropion/Makroblefarer	<input type="checkbox"/>	<input type="checkbox"/>	<input type="checkbox"/>		<input type="checkbox"/>	<input type="checkbox"/>	<input type="checkbox"/>
13. Distichion/Ektopiske Ciler	<input type="checkbox"/>	<input type="checkbox"/>	<input type="checkbox"/>		<input type="checkbox"/>	<input type="checkbox"/>	<input type="checkbox"/>
14. Cornea Dysplasi	<input type="checkbox"/>	<input type="checkbox"/>	<input type="checkbox"/>		<input type="checkbox"/>	<input type="checkbox"/>	<input type="checkbox"/>
15. Katarakt (ikke metode)	<input type="checkbox"/>	<input type="checkbox"/>	<input type="checkbox"/>		<input type="checkbox"/>	<input type="checkbox"/>	<input type="checkbox"/>
16. Linsenluxation (primær)	<input type="checkbox"/>	<input type="checkbox"/>	<input type="checkbox"/>		<input type="checkbox"/>	<input type="checkbox"/>	<input type="checkbox"/>
17. Retinal Degeneration (PRA)	<input type="checkbox"/>	<input type="checkbox"/>	<input type="checkbox"/>		<input type="checkbox"/>	<input type="checkbox"/>	<input type="checkbox"/>
18. Andet: <input type="text"/>	<input type="checkbox"/>	<input type="checkbox"/>	<input type="checkbox"/>		<input type="checkbox"/>	<input type="checkbox"/>	<input type="checkbox"/>

**FORKLARING/EXPLANATION**

\* "Fr": Der er ingen tegn på den formodede arvelige sygdom. "Pløjet": Der er tydelige tegn på den nævnte sygdom.  
 "Tilføjet": Dyret har tegn på den formodede arvelige sygdom, men forandringerne er ikke sikre nok.  
 \*\* "Tvilsum": Dyret viser tegn på den formodede arvelige sygdom, men forandringerne er ikke sikre nok.  
 \*\*\* "Måttet": Dyret viser almindelige tegn på den nævnte formodede arvelige sygdom. Yderligere udvikling vil kunne bekræfte diagnosen. Genundersøgelse tilrådes om \_\_\_\_\_ måneder.

**Yderligere information: Se bagside** **UNDERSØGER/EXAMINER**

Sponsoreret af: **VetXX A/S**  
 Plejervej 9 - 7171 Ulrum - Danmark  
 Telefon 76 90 11 00 - Fax 76 90 11 33  
 www.vetxx.com

Undersøgende dyrlæge har dags dato undersøgt ovennævnte dyr for arvelige øjensygdomme efter følgende retningslinier med det viste resultat.

Forsendelse: 1. Hvæl, Nationalregistrering, 2. Guld, Speciallitteratur, 3. Bånd, Undersøger, 4. Hvæl, Ejerbeholdt

Navn

Sted

Underskrift, dyrlæge godkendt af EDD og ECVO

Gainwill Peggy Emmett	DK 15644/00	Cat. Ant. Cort.	Brownbank Cottage, Uncletom of	Gainwill Lafitte	
Gilhøj's Dundrende Donna	DK 15523/97	Cat. Ant. Cort.	Cody	Gilhøj's Moster Molly	
Lundemarken's Thor	DK 27081/96	Cat. Ant. Cort.	Lindballes lauda	Cat. Ant. Cort. Line 27164/92	
Gilbak's Mathilde	DK 20350/02	Cat. Ant. Cort.	Nike 19690/98	Cat (NH) Gilbak's Trine	
Birdsong's Whirlwind From Denmark	DK 00677/04	Cat. Ant. Cort.	O'Sofinas Swedish Hr. Larsson	Birdsong's Runner Bean	
Gilhøj's Lovende Lorette	DK 02057/00	Cat. Ant. Cort.	Thor 20215/96	Cat. Ant. Cort. Gilhøj's Lystige Lola	
Gilhøj's Marius Madsen	DK 02082/00	Cat. Ant. Cort.	Thor 20215/96	Cat. Ant. Cort. Gilhøj's Modige Martha	Cat. Ant. Cort
Coco Loco's Lovely Miss Mugwump	DK 03779/99	Cat. Ant. Cort.	Trendmaker's Mugwump	Palcon's Lovely Miss Muffin	
O'Sofinas Twice As Nice	DK 21461/99	Cat. Ant. Cort.	Trendmaker's The Moose Is Lose	Loresho Jell-o	
Shanti	DK 09176/03	Cat. Ant. pol	Onyx	Gilhøj's Sørøver sally	
Gilhøj's Tante Tora	DK 03607/02	Cat. Nucl.	Gilhøj's Marius Madsen	Cat. Ant. Cort. Gilhøj's Tændte Tyra	
Lab-Mapé Black Miss Winsome	DK 07891/01	Corn. Dystr.	Loresho Winsome	Bruka's Bananarama	Corn. Dystr.
Dienesmindes Moffin	DK 10982/95	G-PRA	Balrion Red Baron	PRA + HC Dienesmindes Tippe	#
Natti	DK 06091/02	HC	Kado	Kira 07957/99	
Rex	DK 19711/94	PHTVL/PHPV	Blackclayton	Giltip's Trille	
Foxon Joodii	DK 19759/04	PPM (i - Corn)	Game Finder Amigo	Foxon Vivivi	
Tulio	DK 11453/04	PPM (i - i)	Fastlane Chuck Of Buttsend	Cat. Ant. Cort. Strauss	Cat.
Shanti	DK 09176/03	PPM (i - i)	Onyx	Gilhøj's Sørøver sally	
Egesgave's Chanel Mademoiselle	DK 20020/03	RD-folder	Lab Treasure's Born To Be Wild	Pallerupgård's Bella	RD
Apernille's Emma	DK 16179/03	RD-folder	O'Sofinas Twice As Nice	Cat. Ant. Pol. Coco Loco's Lovely Miss Mugwump	Cat. Ant. Pol.

# DRY CREEK DEN-MARK

## DKCH

Ejer:  
 Kennel Dunsinane  
 Jens Erik Sønderup  
 Hundepvej 112  
 5230 Odense M.  
 Tlf: 66 12 03 23  
 E-mail: dunsinan@post12.tele.dk

Opdrætter:  
 Kennel Dry Creek  
 Elizabeth & Schuyler Schmitt  
 USA  
 E-mail: dryorklab@aol.com

**SORT HAN**            Fedt 20-10-1995  
 Stambogsnr:        24781/96  
 HD: A1              Albuur: 0  
 Øjenstatus:        FRI 19-01-05  
 Brugsprøve:        Bestået  
 Markprøve B:  
 Markprøve A: 1. præmie åben klasse  
 Andre prøver:  
 Udstillinger:        BIM

USACH CAMBELLCROFT P B MAX CD JH GUL, A, C, FRI	USACH JOLLY CAPTAIN GIBSON CD, JH CD, JH GUL, A, C, FRI	WYNTERCREEKAUTUMN TYEE GUL	BALLYDUFF JOHNSON SORT
		KEELCROFTS CHARISMA GUL	SOMERSETT SNOW STORM GUL, B
USACH BRETON GATE CASINOFORM CD, JH SORT, A, FRI	USACH BRETON GATE CASINOFORM CD, JH SORT, A, FRI	USACH CAMPBELLCROFT ANGUS CD SORT, B, FRI 94	USACH LOCKERBIE BRIAN BORU SORT
		USACH CAMPBELLCROFT PEDE CD GUL, B	USACH RIBBON RIDGE BOOMER RANG CDX GUL, B
USACH BRORYHILL HENNING'S CASINO GUL, B	USACH BRORYHILL HENNING'S CASINO GUL, B	USACH RIBBON RIDGE BOOMER RANG CDX GUL, B	RIBBON RIDGE KIKRIKI CD GUL, B
		USACH SOMERSETT GAMBLER GUL, B	SOMERSETT WAJAD ZAIN GUL
HUNT CLUB SHOW STOPPER SORT, FRI 96	BEECHCROFTS SHADOWOLEN JOY SORT, A, FRI 91	USACH BRIARY ANDANTE GUL, B	JAYNCOURT STAR-BOUND GUL, B
		CDN USACH BEECHCROFTS DANISH SKYDIVER SORT, A, D	USACH LOCKERBIE BRIAN BORU SORT
USACH BEECHCROFTS WREN DISHADOWOLEN LD, JH GUL, B, FRI 93	USACH BEECHCROFTS WREN DISHADOWOLEN LD, JH GUL, B, FRI 93	USACH STRIMSDALE BLACK ROD SORT, B	BRIARY ALLEGRA GUL, B
		USACH BALLYDUFF LARK SORT, B	DKCH KIBAVO & B2 PASSINGRIDGE BLACK PRINCE SORT, FRI
			BEECHCROFTS SKYLARK SORT, A

## DNA Tests

- American Cocker Spaniels - OptiGen® [PFK](#) test & [prcd-PRA](#) test
- American Eskimo Dogs - OptiGen® [prcd-PRA](#) test
- Australian Cattle Dogs - OptiGen® [prcd-PRA](#) test
- Australian Shepherds - OptiGen® [CEA/CH](#) test
- Australian Stumpy Tail Cattle Dogs - OptiGen® [prcd-PRA](#) test
- Basenjis - OptiGen® [PK](#) test
- Border Collies - OptiGen® [CEA/CH](#) & [CL](#) tests
- Briards - OptiGen® [CSNB](#) test
- Bullmastiffs - OptiGen® [Dominant PRA](#) test
- Cardigan Welsh Corgis - OptiGen® [rcd3-PRA](#) test
- Chesapeake Bay Retrievers - OptiGen® [prcd-PRA](#) test
- Chinese Cresteds - OptiGen® [prcd-PRA](#) test
- Dachshunds - OptiGen® [NARC](#) test
- Doberman Pinschers - OptiGen® [NARC](#) test
- English Cocker Spaniels - OptiGen® [prcd-PRA](#) test
- English Springer Spaniels - OptiGen® [PFK](#) test
- Entlebucher Mountain Dogs - OptiGen® [prcd-PRA](#) test
- Finnish Lapphunds - OptiGen® [prcd-PRA](#) test
- German Shorthaired Pointers - OptiGen® [CD](#) test
- Irish Setters and Irish Red & White Setters - OptiGen® [CLAD](#) & [rcd1-PRA](#) tests
- Labrador Retrievers - OptiGen® [prcd-PRA](#) & [NARC](#) tests
- Lancashire Heelers - OptiGen® [CEA/CH](#) test
- Lapponian Herders - OptiGen® [prcd-PRA](#) test
- Mastiffs - OptiGen® [Dominant PRA](#) test
- Miniature Poodles - OptiGen® [prcd-PRA](#) test
- Miniature Schnauzers - OptiGen® [Type A-PRA](#) test
- Newfoundlands - OptiGen® [Cystinuria](#) test
- Nova Scotia Duck Tolling Retrievers - OptiGen® [prcd-PRA](#) test
- Portuguese Water Dogs - OptiGen® [prcd-PRA](#) test
- Rough Collies - OptiGen® [CEA/CH](#) test
- Samoyeds - OptiGen® [XL-PRA](#) test
- Shetland Sheepdogs - OptiGen® [CEA/CH](#) test
- Siberian Huskies - OptiGen® [XL-PRA](#) test
- Sloughis - OptiGen® [rcd1a-PRA](#) test
- Smooth Collies - OptiGen® [CEA/CH](#) test
- Swedish Lapphunds - OptiGen® [prcd-PRA](#) test
- Toy Poodles - OptiGen® [prcd-PRA](#) test

